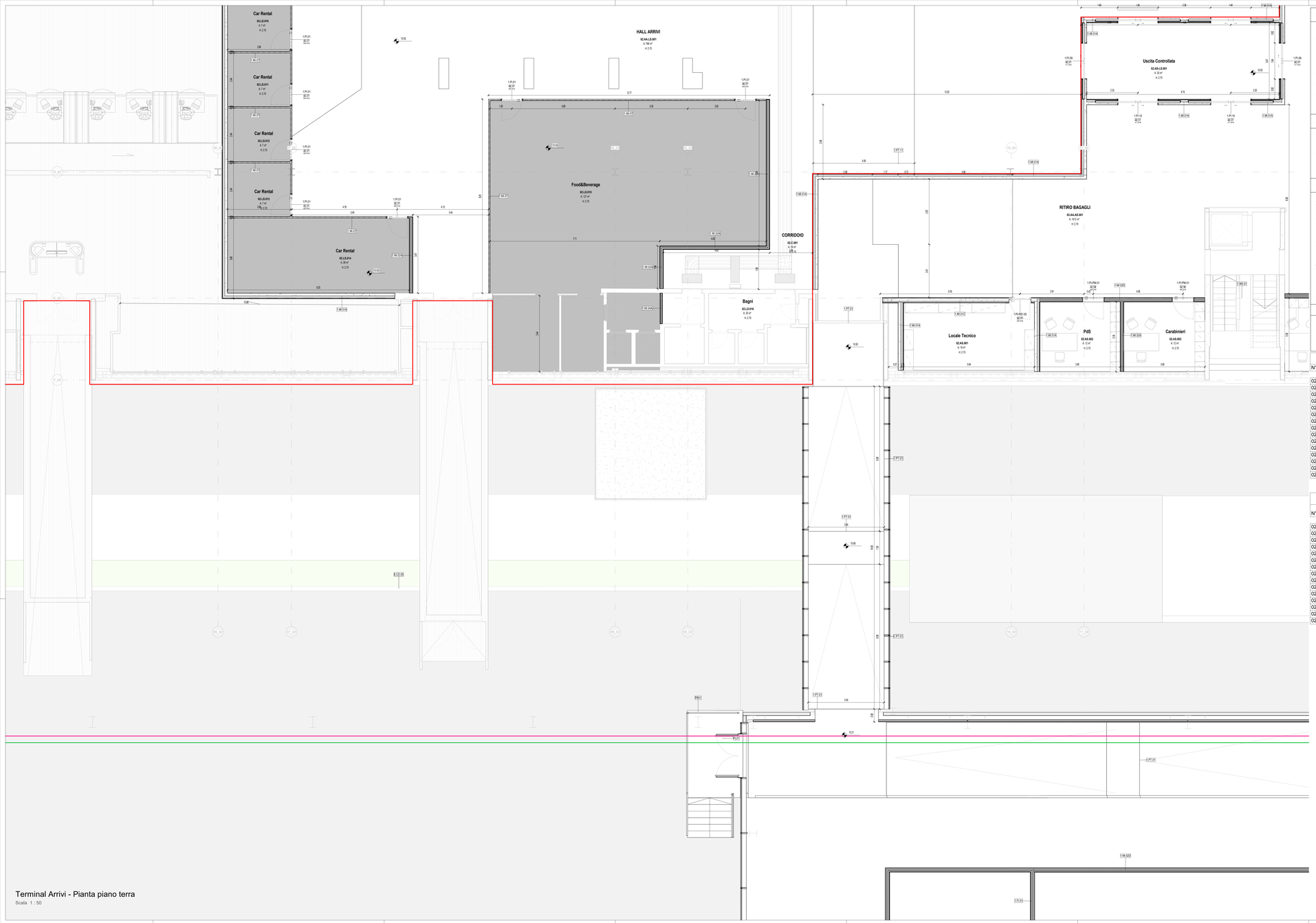

Terminal Arrivi - Pianta piano terra

Scala 1 : 50

PARTIZIONI VERTICALI		PARTIZIONI ORIZZONTALI		INFISSI	
ME	MURATURE ESTERNE	PT	PAVIMENTI	PI	PORTE INTERNE
MI	MURATURE INTERNE	MS	MASSETTI	PE	PORTE ESTERNE
DI	DIVISORI	PN	PAVIMENTI ESTERNI	FI	FINESTRE INTERNE/ESTERNE
PA	PANNELLI	CO	COPERTURE	LU	LUCERNARI
PL	PLACCATURE	CONTROSOFFITTI		FC	FACCIATE CONTINUE
PV	PARETI VETRATE	CS	CONTROSOFFITTI		
RI	RIVESTIMENTI	VL	VELETTE		

ALTRI ELEMENTI

RN	RINGHIERE BALAUSTRE CORRIMANI	AR	ARREDI	BR	PARACOLPI
		SC	SCALE (Finitura)	SO	SOGLIE
PU	PLUVIALI GRONDAIE CANALINE	OP	OPERE PREFABBRICATE	OF	OPERE IN FERRO
SA	SANITARI	VE	AIUOLE / ALBERI	LV	TATTILIMAPPE

FINITURE

B - Zoccolino:

B05	Rivestimento ceramico parietale all'interno del locale	
B01	Battiscopa ceramico in sasta gres porcellanato effetto pietra a tonalità neutra	H 100 mm
B02	Battiscopa ceramico in sasta gres porcellanato effetto pietra a tonalità media	H 100 mm
B03	Battiscopa ceramico in sasta gres porcellanato effetto cemento a tonalità chiara	H 100 mm
B05	Battiscopa ceramico in sasta gres porcellanato effetto cemento a tonalità scura.	H 100 mm
Rustico	Non sono previsti zoccolini	

M - Finitura Verticale

1.F.01	Rasatura e stuccatura + struttura lavable per interni.	
1.PA.01	Pannello di rivestimento in legno trucciolare con zoccolino.	H 130 mm
1.PL.01	Placcatura in legno massiccio	
1.RI.01	Rivestimento ceramico in sasta gres porcellanato effetto pietra a tonalità chiara.	Dim. 120x60 cm
Rustico	Non sono previste finiture verticali	

C - Controsoffitto

1.CS.01	Doghe in aggancio.	Larghezza 40 mm
1.CS.02	Doghe in aggancio.	Larghezza 40 mm
1.CS.03	Pannelli finitura alluminio preverniciato	Dim. variabile
1.CS.04	Pannelli finitura alluminio preverniciato	Dim. variabile
1.CS.05	Pannelli in cartongesso	Dim. 600 x 600 mm
Rustico	Non sono previsti controsoffitti	

P - Finitura Orizzontale

1.PT.01	Pavimento ceramico in sasta gres porcellanato effetto pietra a tonalità neutra -	Dim. 120x60 cm
1.PT.02	Pavimento ceramico in sasta gres porcellanato effetto cemento a tonalità neutra -	Dim. 120x60 cm
1.PT.03	Pavimento ceramico in sasta gres porcellanato effetto cemento a tonalità chiara -	Dim. 120x60 cm
1.PT.04	Pavimento ceramico in sasta gres porcellanato effetto pietra a tonalità chiara -	Dim. 120x60 cm
1.PT.05	Pavimento ceramico in sasta gres porcellanato effetto cemento a tonalità scura.	Dim. 120x60 cm
1.PT.06	Pavimento ceramico in sasta gres porcellanato effetto pietra a tonalità scura.	Dim. 120x60 cm
1.PT.07	Pavimento in resina	
Rustico	Non sono previste finiture orizzontali	

ARREDI

Vaso WC 1.SA.01	Vaso WC H 1.SA.02	Orinatoio 1.SA.03	Lavabo H 1.SA.04	Sistema di Lavabi con rastrelliera, erogatore sapone, asciugamani elettrici e specchio integrati. Cm 2 x 4 moduli 1.AS.02

02_Abaco Locali

N°	Destinazione d'uso	Superficie del locale	Volume Netto (h 2.70 m)
02.AA.AS.001	RITIRO BAGAGLI	1611.5 m²	4350.0 m³
02.AA.LS.001	HALL ARRIVI	786.0 m²	2122.2 m³
02.AS-LS.001	Uscita Controllata	30.4 m²	82.0 m³
02.AS.001	Locale Tecnico	18.5 m²	50.0 m³
02.AS.002	PdS	11.5 m²	31.1 m³
02.AS.003	Carabinieri	11.6 m²	31.4 m³
02.AS.004	GdF	24.1 m²	65.2 m³
02.C.001	CORRIDOIO	18.6 m²	50.3 m³
02.LS.010	Car Rental	7.0 m²	18.8 m³
02.LS.011	Car Rental	7.0 m²	18.8 m³
02.LS.012	Car Rental	7.0 m²	18.8 m³
02.LS.013	Car Rental	7.0 m²	18.8 m³
02.LS.014	Car Rental	28.1 m²	75.9 m³
02.LS.015	Food&Beverage	126.9 m²	342.6 m³
02.LS.016	Bagni	20.3 m²	54.8 m³
		2715.5 m²	7332.7 m³

02_Abaco delle finiture dei Locali

N°	Destinazione d'uso	Tipo di finitura del controsoffitto	Tipo di finitura del muro	Tipo di finitura del pavimento	Tipo di finitura della base
02.AA.AS.001	RITIRO BAGAGLI			Esistente	
02.AA.LS.001	HALL ARRIVI			Esistente	
02.AS-LS.001	Uscita Controllata	1.CS.01	1.F.01	Esistente	1.B.01
02.AS.001	Locale Tecnico	Rustico	1.F.01	1.PT.05	1.B.01
02.AS.002	PdS	1.CS.04	1.F.01	1.PT.03	1.B.01
02.AS.003	Carabinieri	1.CS.04	1.F.01	1.PT.03	1.B.01
02.AS.004	GdF	1.CS.04	1.F.01	1.PT.03	1.B.01
02.C.001	CORRIDOIO	Esistente	1.F.01	Esistente	1.B.01
02.LS.010	Car Rental	Rustico	Rustico	Rustico	Rustico
02.LS.011	Car Rental	Rustico	Rustico	Rustico	Rustico
02.LS.012	Car Rental	Rustico	Rustico	Rustico	Rustico
02.LS.013	Car Rental	Rustico	Rustico	Rustico	Rustico
02.LS.014	Car Rental	Rustico	Rustico	Rustico	Rustico
02.LS.015	Food&Beverage	Rustico	Rustico	Rustico	Rustico
02.LS.016	Bagni	Esistente	Esistente	Esistente	Esistente

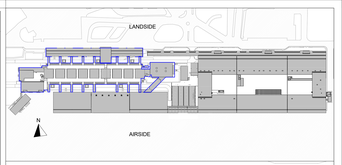

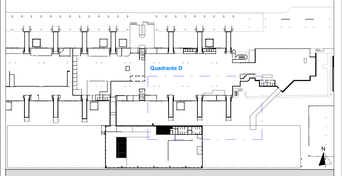

LEGENDA GRAFICA

- 0.00 — QUOTA FINITO PIANTA
- 0.00 — QUOTA FINITO SEZIONE
- A — ASSE STRUTTURALE
- 800 — DIMENSIONE LINEARE
- LINEA DOGANALE
- 0% — LINEA DI PENDENZA
- XXX XXX — Nome Locale; 101 — Numero Locale; A - 01 — Area; R m — Altezza non definita; S C V P — Finiture Locale
- 00 X 00 — ETICHETTA PORTE dimensione netta
- 101 — ETICHETTA MURI
- INDICAZIONE INGRESSO
- N — INDICAZIONE NORD
- Gli elementi campiti in arancione sono previsti in progetto ma esclusi in appalto.
- **Area non soggetta ad intervento** Locali esclusi dall'intervento in appalto
- **Area a rustico** Locali consegnati a rustico
- **Pavimentazione esistente** Pav. esclusa dall'intervento in appalto

CAPOSALDO FISSO

CAPOSALDO FISSO: N/S 4307454.7332; E/O 607969.8611; QUOTA ALTIM. 9.00

1m 2m 5m 10m

N.B. Per la definizione di tutti gli elementi strutturali ed impiantistici si rimanda ai relativi elaborati

Ente Nazionale per l'Aviazione Civile

AEROPORTO CIVILE DI LAMEZIA TERME (CZ)

LOTTO L1 - Sviluppo aerostazione passeggeri
CUP: H84G22000030009
LOTTO L2 - Interventi per la security e la digitalizzazione
CUP: H88G22000380002
LOTTO L6 - Potenziamento delle reti di sottoservizi e impianti tecnologici
CUP: H84G22000060009

PROGETTO ESECUTIVO

LOTTO 1

ARCHITETTURA - STATO DI PROGETTO - AMBITO 02
Terminal Arrivi - Pianta piano terra - Quadrante D

GRUPPO DI PROGETTAZIONE
Raggruppamento Temporaneo di Professionisti

Direttore Tecnico e Responsabile integrazione prestazioni specialistiche: ing. Filippo Bruscia
Geologia: dott. Emanuele Freiza
Progettazione strutture: ing. Alessandro Cecchitti
Project Manager: ing. Emanuela Perna
CSP: arch. Elisabetta Fusco

Direttore Tecnico: ing. Gianbattista Parlatti
Progettazione Specialistica Impianti
ing. Marco Bergamo
P.I. Daniele Tagliv
ing. Enrico Facchinetti

AERTEC
Direttore tecnico: ing. Aeronautico Carlos Berenguer Lopez
Responsabile sistemi di trasporto:
ing. Pedro Tena Calderón

VALLE 3.0
Direttore tecnico: arch. Emanuela Valle
Progettazione architettonica:
arch. Maria Camilla Valle
arch. Leonardo Giovannozzi

incide
Direttore tecnico e progettazione strutturale:
ing. Gianluca Valdemi
Coordinatore progettazione strutture
ing. Matteo Paparozzi

CODICE ELABORATO									REVISIONE			
Fase	Lotto	Ambito	Disciplina	Tipo	Numero	Rev	Scala		Id.	Data	Descrizione	
E	L1	02	ARC	PI	22	A	As indicated		1	FEBBRAIO 2023	EMISSIONE	
									2			
									3			
									4			
NOME FILE:									REDAZIONE:			VALLE 3.0

Visto del Committente: **Società Aeroportuale Calabrese S.p.A.**

INTERVENTO FACENTE PARTE DEL	IL RESPONSABILE DEL PROCEDIMENTO	IL POST HOLDER DI AREA
Contratto Istitutivo/atto di Sviluppo "CIS VOLARE"	ing. Ferdinando Saracco	OPERATIONAL POST HOLDER MANAGER: Emilio Perrotta PASSENGER EXPERIENCE Vanessa Gatti SUPP. Sabrina Milano PH PROGETTAZIONE: Ferdinando Saracco

Approvazione **ENAC:**